

ALZADO PRINCIPAL

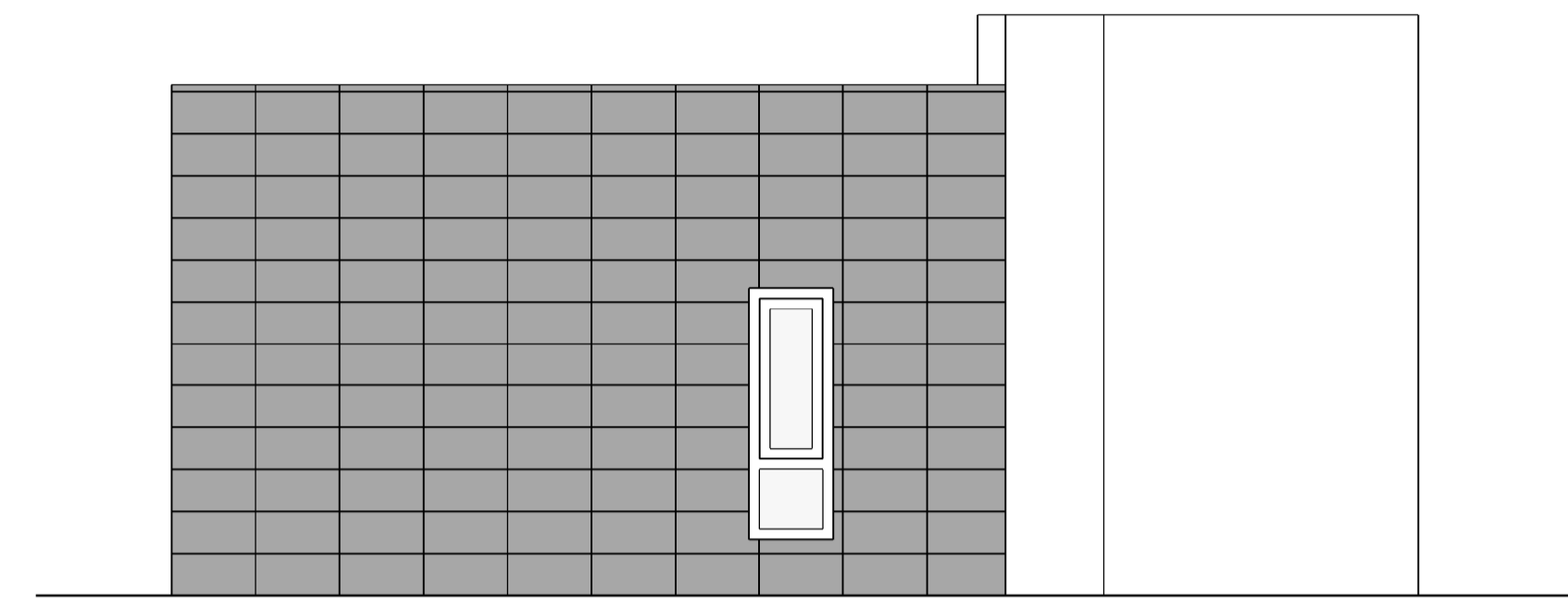

ALZADO DERECHO

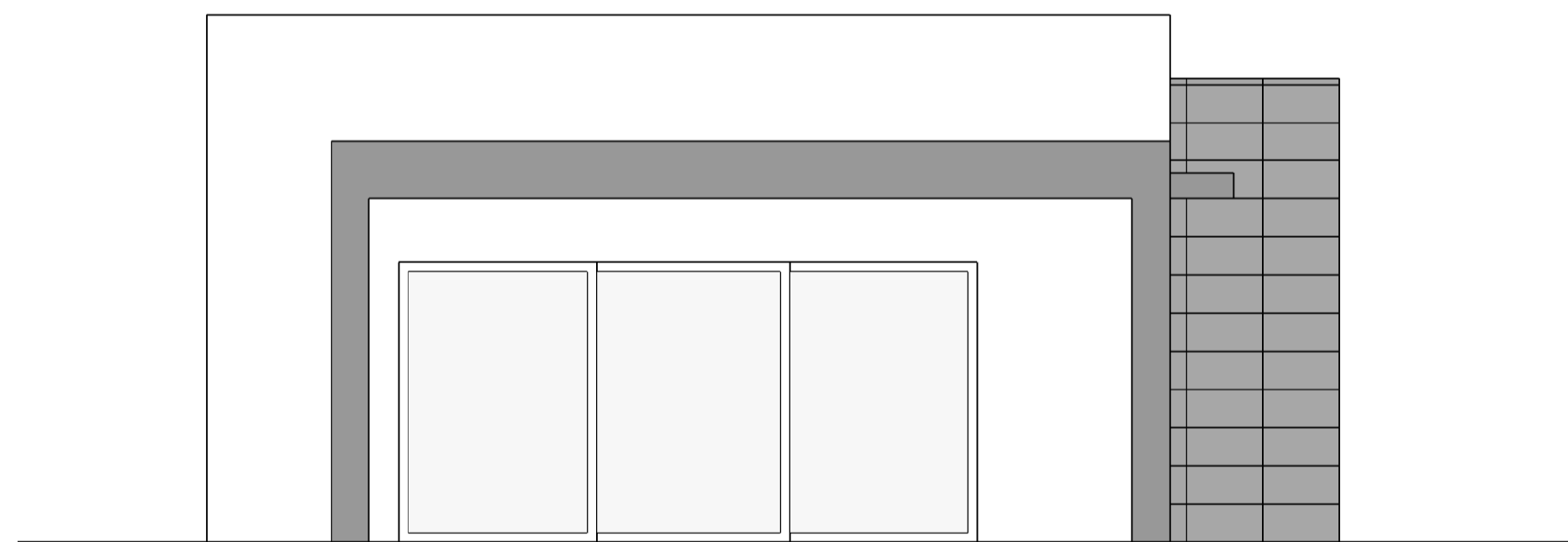

ALZADO IZQUIERDO

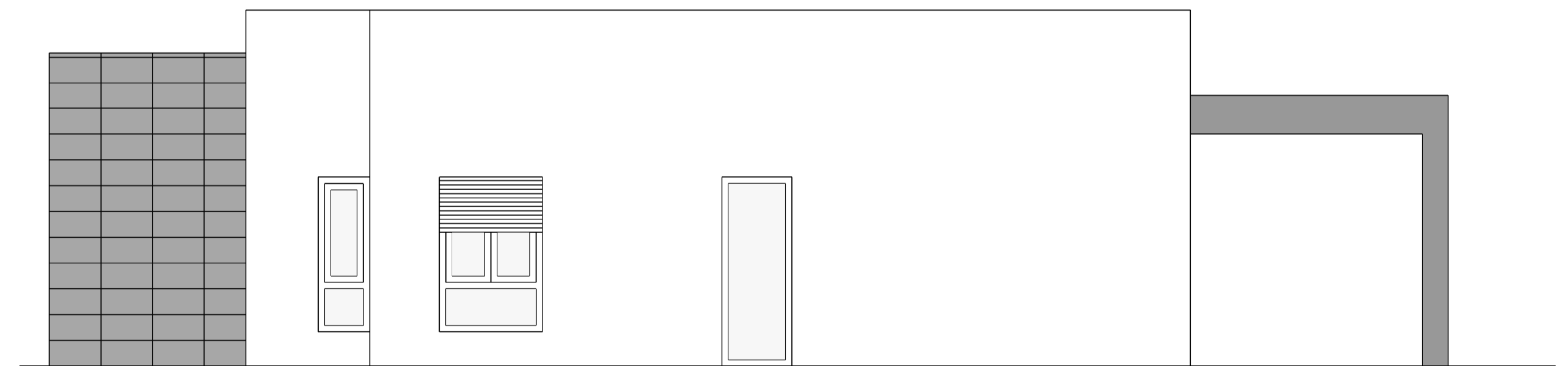

ALZADO POSTERIOR



VIVIENDA EN "CABUZANA" C2 ( PARCELA 59 )  
 ESTUDIO DE ARQUITECTURA ALONSO - CANDAU S. L. P.

DIBUJADO: BARON

AVENIDA CHAFARINAS N-16 (PUERTO REY) / TELF: 950 13 22 19 / 660 60 10 91 / e-mail : rafa@estudioac.es  
 REF: 20-14 (C2)

04/09/2020